

SINCE 1571

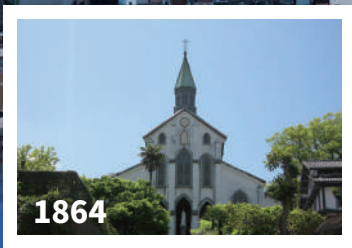

長崎市観光商品 素材集2021

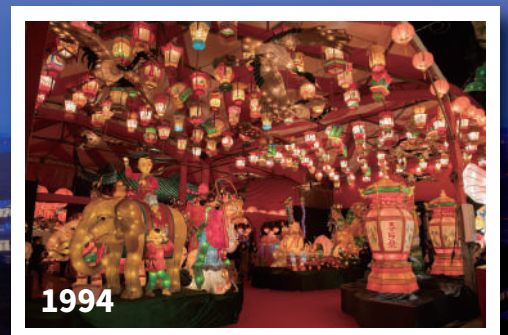

2021





1571
南蛮船来航

1636 出島完成

詳しくは > P18



1863 旧グラバー住宅完成



1864 坂本龍馬來崎



1864 大浦天主堂完成

2012 世界新三大夜景認定



詳しくは > P7

2016 明治日本の産業革命遺産
世界文化遺産認定



詳しくは > P10

2018 長崎と天草地方の
潜伏キリスタン関連遺産
世界文化遺産認定



詳しくは > P11

2021 恐竜博物館オープン



詳しくは > P2

長崎開港450周年

ときめく みなと、つながるみんなと

長崎開港450周年企画

人気漫画「弱虫ペダル」 タイアップイベント

- 市内各所にキャラクターが描かれたデザインマンホールを設置
- デザインマンホールを巡る周遊コースを造成
- スタンプラリーも合わせて楽しめます

今夏～秋頃登場 ご期待ください!



長崎港は、ポルトガル貿易船が入ってきた元亀2年（1571年）に開港。
令和3年（2021年）は開港450周年です。

2021年度長崎市の主なイベント・行事 ※新型コロナウイルス感染症拡大の状況等により、中止や内容の変更の可能性があります

春 2021長崎帆船まつり

日 4月23日(金)～27日(火)

場 長崎水辺の森公園、長崎港周辺

帆船「日本丸」と「海王丸」が10年ぶりに長崎港に集結☆
新型コロナウイルス感染症対策をしながら、子どもから大人まで楽しめるイベントとして開催します!

夏 ながさきみなとまつり/長崎ペロン選手権大会

日 7月31日(土)～8月1日(日) 予定

場 長崎水辺の森公園、長崎港周辺

熱き血潮が長崎港に漲る!ペロン選手権大会。
夜は、みなとまつりで世界新三大夜景を背景にした花火をお楽しみください。

秋 長崎くんち

日 10月7日(木)～9日(土)

場 諏訪神社、中央公園、お旅所、八坂神社

370余年の歴史と伝統を誇る諏訪神社の秋の例大祭。毎年、5～7の踊町が奉納踊りを各会場で披露します。

長崎開港フェスタ450

日 10月16日(土)～17日(日)

場 長崎歴史文化博物館～出島表門橋一帯

開港450周年記念イベント

国道34号を一部交通規制して、1571年の開港時に町建てされたエリアを中心に、出店、イベントで楽しめる2日間です。

冬 2022長崎ランタンフェスティバル

日 2月1日(火)～15日(火) ※予定

場 長崎新地中華街ほか

約1万5千個の様々な中国ランタンで、長崎のまちは極彩色の灯りで彩られます。
また、期間中は龍踊りや中国雑技などの中国色豊かなイベントが毎日楽しめます。

詳しくは > P16

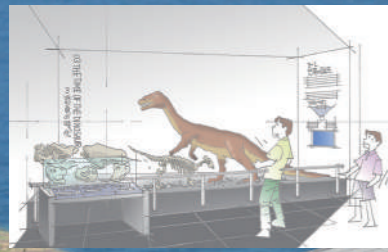
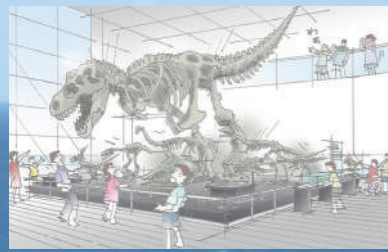

長崎市恐竜博物館
2021年10月29日
野母崎にオープン!



オーシャンリゾート ノモン長崎

国道 499 号「ながさきサンセットロード」から見える軍艦島、夫婦岩、雄大に広がる青い海、海沿いの心地よい風を感じ自然に身をゆだねゆったり時間を忘れ贅沢な時間をお過ごいただけます。海に囲まれ手つかずの自然に囲まれた「Nomon 長崎」は客室から軍艦島を望むことができる唯一のホテルです。

所 長崎市野母町 692-1 **料** 1泊2食 14,000円～
時 IN 15:00 ～ OUT 11:00 **休** 第3水曜日(予定)

野母崎の自然と魅力に魅せられて



天然炭酸温泉のもん湯

「Ocean Resort Nomon 長崎」に併設の「天然炭酸温泉 のもん湯」に湧き出る天然温泉は高濃度炭酸泉で、美肌効果は抜群。全身の血流をスムーズにします。

時 宿泊者 10:00 ～ 24:00 / 6:00 ～ 8:30
日帰り 10:00 ～ 21:00

休 第3水曜日(予定)
料 宿泊者 無料

日帰り 大人 670円 中高生 670円 小学生 310円

P 60台(無料) **交** 市内中心部から車で約40分 **☎** 095-893-1133

ノモン長崎 **検索**

Ocean Resort Nomon 長崎

全室、軍艦島を眺望
2021年5月リニューアルオープン

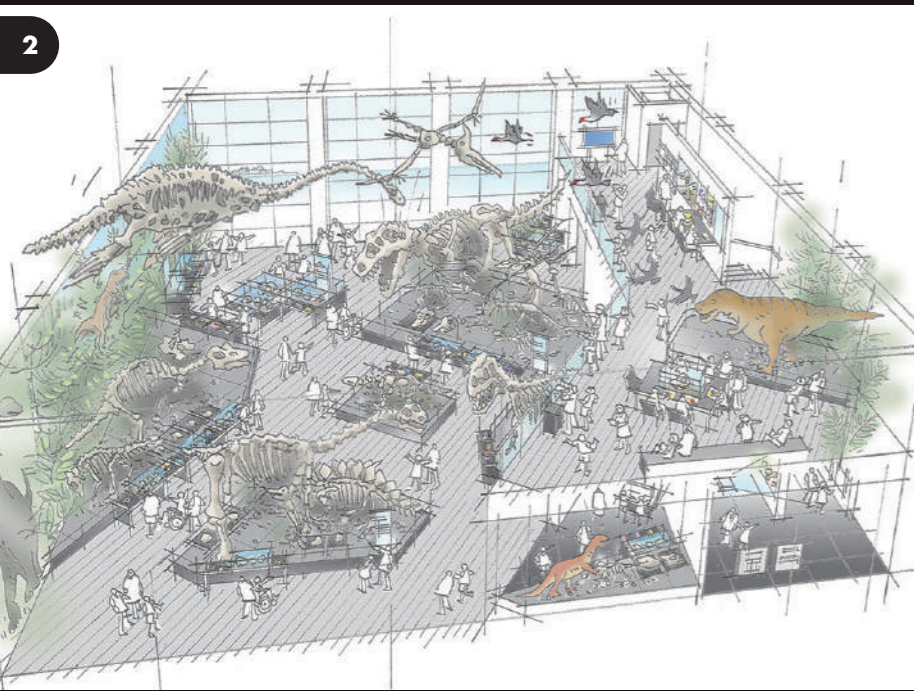
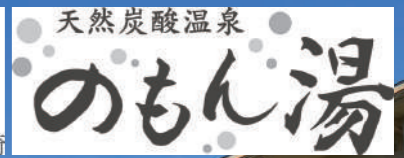

国内で3館目「恐竜専門の博物館」

長崎市恐竜博物館には、国内で初めて発見されたティラノサウルス科大型種などの長崎市で発見された恐竜化石を展示するほか、オランダのライデン市にあるナチュラリス生物多様性センターから、世界最大級のティラノサウルス・レックスのレプリカが世界で初めて展示されます。

所 長崎市野母町 568-1 **料** 未定
開 未定 **休** 未定
P 110台(無料) ※別途恐竜パーク内に大型バス5台あり
問 長崎市教育委員会恐竜博物館準備室 ☎095-829-2057



世界初展示!

最新の技術で見て、触って体験★

恐竜ロボット、AR(拡張現実)を用いた展示、来館者が恐竜化石の研究の様子を見学できるオープンラボもあります



恐竜と名付けたのは長崎人だった!

長崎市出身で「日本の古生物学の父」と称され、「恐竜」という言葉を作り出した横山又次郎先生を紹介するコーナー



画像提供: 長崎市教育委員会
詳細は、**随時ホームページに掲載します**

長崎 恐竜 **検索**



軍艦島上陸ツアー

野母崎野々申港(今秋からノモン長崎すぐ隣の棧橋)から軍艦島上陸ツアー実施中。軍艦島まで約10分。船酔いが心配な方も安心

時 1日2便 10:00発 15:00発
※要事前予約

☎090-8225-8107(アイランド号 馬場広徳)



軍艦島資料館

世界文化遺産「軍艦島(端島)」の深い海底での作業様子や人々の生活風景など、軍艦島の歴史や文化、日本の近代化に貢献した役割を体感できる施設です。

所 長崎市野母崎町 562-1
開 9:00 ～ 17:00

料 一般 200円 小中学生 100円
※団体割引有(15名以上)

☎095-893-1651



水仙の里

野母崎総合運動公園内にある「水仙の里」は水仙の芳香とすぐそばの海からの潮の香りが合わさって独特の香りがすることから「かおり風景100選」の地に選ばれています。1月には「のもぎき水仙まつり」が開催され賑わいます。

所 長崎市野母崎町 568-1
料 入園無料
問 野母崎総合運動公園管理事務所
☎095-893-2689

JR長崎駅西口直結の好立地

2022年度には九州新幹線西九州ルート開業でアクセス向上



イベント・展示ホール

分割利用（2分割）も可能な平土間のホール（約 3,800 m²）は、展示会、イベント、コンサート等に対応。長崎初の本格的な展示ホール。天井高約 12m、床荷重 5t/m²を確保。



コンベンションホール

分割利用（4分割）も可能な平土間のホール（約 2,700 m²）は、講演会、大会、レセプション等様々な利用形態に柔軟に対応。天井高約 10m、音響性能も確保。



会議室

20 m²～ 600 m²まで、大中小様々なタイプの会議室が 24 部屋。各種セミナーから控室利用など様々な催事に対応可能。



長崎初の
本格的コンベンション施設誕生

出島メッセ長崎
DEJIMA MESSE NAGASAKI

2021年 11月 OPEN

JR長崎駅西口直結

4



5

お問い合わせ先
株式会社ながさきMICE 誘致・運営準備室
〒850-0875 長崎市栄町 5-5 2F (株)コングレ内)
☎0120-222686 FAX : 095-808-0449
Email : info@dejima-messe.jp [出島メッセ](#) [検索](#)

今後の計画によって変更の可能性があります。

2022年度九州新幹線西九州ルート開業



2021年長崎・佐賀デスティネーションプレキャンペーン開催
2022年長崎・佐賀デスティネーションキャンペーン開催

全国最大規模の観光キャンペーン「JR デスティネーションキャンペーン」が九州新幹線西九州ルートが開業する 2022 年に、開業前年の 2021 年にプレ開催されます。



2024年度長崎スタジアムシティプロジェクト開業予定

V・ファーレン長崎のホームとなるサッカースタジアムを中心に、アリーナ・オフィス・商業施設・ホテルなどの周辺施設を民間主導で開発するプロジェクトが進行中

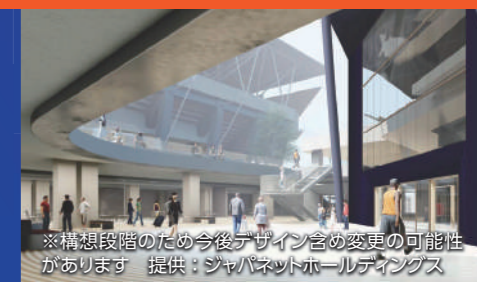

坂の街長崎だからこそ望める、光あふれる夜景を楽しむ

長崎の夜景を楽しむ

世界新三大夜景・日本新三大夜景

一般社団法人 夜景観光コンベンション・ビューローが新たに認定した「世界新三大夜景」に平成24年10月「モナコ」「香港」と並び「長崎」が選出されました！
さらに平成27年10月には「札幌」「神戸」に続いて、日本の新三大夜景にも認定されました。

STEP 1 世界初ビューデザインのロープウェイに乗る



KEN OKUYAMA DESIGN
による全面ガラス張りのスタイリッシュボディ。眼下に広がる長崎の街を360度望めます。ロープウェイでの空中散歩をお楽しみください。



夜景・ライトアップマップ

ロープウェイ無料循環バス
運行時間:19:00~22:00
市内中心部5つのホテル等～長崎ロープウェイ瀧神社駅間を送迎します。
予約/スマートフォンもしくはタブレット、パソコンから予約
予約時間/12:00から(定員になり次第終了)
※各ホテルからの乗車は宿泊者に限る。

長崎ロープウェイ運賃

区間	大人	中高生	小児
瀧神社駅～稲佐岳駅(往復)	1,250円	940円	620円
瀧神社駅～稲佐岳駅(片道)	730円	520円	410円

※団体割引(15人以上100人未満)20%割引 (100人以上)30%割引
■営業時間 9:00～22:00(毎日運行、悪天候時は運休) ●平常は始発より15～20分間隔にて運行

●長崎ロープウェイ TEL.095-861-3640
<https://www.inasayama.com/ropeway/>

日本初!ARで夜景を楽しむアプリ登場!



全国の展望台やイルミネーションで使える最新情報やお得なクーポン・グルメなど夜景に関わる観光情報を網羅



稲佐山電波塔 ライトアップ・イルミネーションショー

長崎のランドマーク「稲佐山」を日没～22:00までライトアップ。長崎の夜景に彩りを加えます。

長崎夜景がさらにパワーアップ!



1時間に2回(00分と30分)色が変わる!

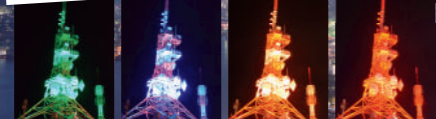

点灯開始時にウェルカムイルミネーションショーや、毎晩8時9分に福山雅治さんが特別監修した楽曲メドレーに乗せて、夜景の美しさと平和への祈りを発信します。

鍋冠山公園展望台リニューアル!

・よりワイドでダイナミックな夜景を望む!
・2階建て構造なので、雨天もOK!
・昼間は世界遺産を一望!(旧グラバー住宅、三菱重工長崎造船所第三船渠・ジャイアントクレーンパークを一望。)

平成28年度に新駐車場(無料)を整備し、乗用車31台が駐車できます。車椅子用の駐車場や多目的トイレも整備しており、ご利用しやすくなっています。



STEP 2 光のトンネルがお出迎え



光のトンネル点灯時間
(4月～9月) 17:30～23:00
(10月～3月) 16:30～23:00

ロープウェイ山頂駅から展望台までは、「光のトンネル」を通ってすぐ! 季節ごとに色や模様が変わるので、いろいろな楽しみ方ができます。

STEP 3 新登場「スロープカー」で 3 パノラマビューで山頂へ



中腹駅～山頂駅	大人	中・高生	小児
往復	500円	370円	250円
片道	300円	220円	150円

※団体割引15人以上20%割引
■営業時間9:00～22:00(毎日運航、悪天候時は運休)
●運行間隔 9:00～18:00 20分間隔 18:00～22:00 15分間隔

KEN OKUYAMA DESIGNの全面ガラス張りのスタイリッシュなスロープカーでパノラマの景色を楽しみながら、中腹から山頂へ。
急勾配の斜面をも水平に保ちながら走行します。車椅子の方の乗車も問題ありません。
○稲佐山公園管理事務所 095-861-7742

STEP 4 世界初! 夜景灯が光る「長崎・星物語」



長崎・星物語 in 稲佐山

世界新三大夜景に星座や形が浮かび上がる、世界初!「夜景灯」の光る街

「世界新三大夜景」「日本新三大夜景」の称号が与えられた稲佐山からの夜景。湾から立ち上がる美しき夜景はまるで星空のようで世界的にも珍しいもの。その星空の中に、長崎の歴史や文化が感じられる「星座」が現れます。世界初、星座や形が浮かび上がる「夜景灯」の演出による光の魔法です。時期・季節・イベントで変化する感動の夜景をお楽しみください。

プロデュース:丸々もとお(夜景評論家・夜景プロデューサー)

毎時00分・15分・30分・45分に現れます





土神堂



眼鏡橋



暗台寺



浄安寺



©Lighting Planners Associates

諏訪神社



松森神社



三宝寺



光永寺



©Lighting Planners Associates

新地中華街中華門



花月



東山手洋風住宅群 (F棟)



東山手洋風住宅群 (A棟)



大浦天主堂



折念坂



©Lighting Planners Associates

平和公園



©Lighting Planners Associates

平和の泉



©Lighting Planners Associates

平和会館



日本銀行長崎支店

景夜観

夜のまちを歩けば、歴史的建造物が、観光施設が、光を当てられ、昼間とは異なる姿を魅せる。

時 日没～22時

問 長崎市景観推進室 ☎095-829-1177

我が国最初の近代西洋式病院

長崎(小島)養生所跡資料館

所 長崎市西小島1丁目8番15号

開 9:00～17:00 休 月曜日(祝日の場合は開館)、年末年始

料 無料

問 095-822-7023 P なし

交 長崎電気軌道 新地中華街電停もしくは思案橋電停下車



稲佐山山頂展望台がリニューアル

INASA TOP SQUARE

長崎県の魅力の一つである「稲佐山」。稲佐山の山頂エリアを「INASA TOP SQUARE」と名付け、ゆったりくつろげるスペースや長崎県初上陸の店舗も登場。屋外エリアでは地元の食材を使用した食べ物やスイーツの販売、展望台にあるカフェではオリジナルのクラフトビールなどを販売しております。

SHOGUN BURGER・Shachu Shachu

開 11:00～20:00 休 不定休

問 095-861-7742 P 38台・100円/30分

交 バス:長崎駅前より長崎バス5番系統(稲佐山行)乗車、終点「稲佐山バス停」下車

ShachuShachu DEPARTMENT 所

開 12:00～21:00 休 年中無休



出島表門橋



©Lighting Planners Associates

出島中央通り



爽快に市内を巡るバスツアー登場！ オープンバス市内ツアー

新地中華街、女神大橋、長崎駅周辺、出島、平和公園、浦上天主堂など、市内の主だった観光地を巡回します。また、ランタンフェスティバル期間中は、夜間ランタンコースも運行予定。

ツアー予定時間:各コースおおよそ1時間を予定。(施設入場はありません)

2021年7月
登場予定



開 各コース約1時間を予定(施設入場はありません。)

料 大人・中・高生 2000円、小学生 1500円

※団体貸切についてお問い合わせください。

問 長崎観光トラベル 095-856-0200

荘厳な雰囲気の中で、イベントを楽しむ 文化的な夜遊び in 孔子廟

光で彩られた歴史ある長崎孔子廟で、「安心安全に夜遊び」をコンセプトに、定期的に多種多様なイベントを開催します。観光旅行の夜遊びに、はたまた街歩きの寄り道に。幻想的な中国の風景と魅力的な文化を体験して下さい。

所 長崎市大浦町10-36

期 2021年4月～11月予定

※4月～6月は毎週土曜日

18:00～20:30 予定

料 孔子廟入場料が必要です。

問 長崎孔子廟 095-824-4022



「2つの世界遺産」が息づくまち長崎

明治日本の産業革命遺産 製鉄・製鋼、造船、石炭産業

「明治日本の産業革命遺産 製鉄・製鋼、造船、石炭産業」は、幕末から明治期の日本における重工業分野の急速な産業化の道程を現代に語り継ぐ一連の産業遺産により構成されています。この遺産群を構成する23資産のうち実に8資産が長崎市に所在しており、現在も稼働している資産もあります。



①三菱長崎造船所 第三船渠 ※非公開



②三菱長崎造船所 ジャアント・カンチレバークレーン ※非公開



三菱長崎造船所 旧木型場(休館中)

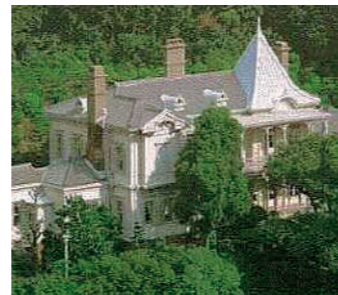

④三菱長崎造船所 占勝閣 ※非公開



⑤小菅修船場跡



⑥高島炭坑 (北溪井坑跡)



⑦旧グラバー住宅

トマス・ブレイク・グラバーのが商取引や住まいの拠点として1863年に建設した。現存する日本最古の木造洋風建築。平成30年度から、約半世紀ぶりに保存修理工事が開始され、それに併せて2021年11月に展示のリニューアルも予定。また、グラバーの功績や江戸時代から戦後にかけて長崎の街並みの変遷をVR技術が登場

所 長崎市南山手町8-1
開 8:00~18:00 休なし
料 大人 620円
高校生 310円
小・中学生 180円
団体割引あり

小菅のボランティアガイドについて

1. 実施期間/土・日・祝日の9時~16時(年末年始除く)
2. ガイド料/無料
3. その他/ガイドは、地元自治会の方が中心です。事前予約は不要です。
4. 問い合わせ先/長崎市文化観光部観光政策課 TEL.095-829-1152

⑧端島炭坑(通称:軍艦島)

【軍艦島上陸ツアー】 最新の出港時間・料金は各船会社にご確認ください。

出港時間	片道所要時間	出港場所	その他	問合せ先
9:00	約40分	②大波止棧橋		やまさ海運(株) ☎095-822-5002
9:10	約60分	①元船棧橋	高島見学付	軍艦島クルーズ ☎095-827-2470
10:00	約15分	⑤野母崎野々串港 ※今秋ノモン長崎前棧橋に変更予定	チャーター可要相談	馬場広徳 ☎090-8225-8107
10:30	約50分	③常盤2号棧橋	チャーター可要相談	㈱シーマン商会 ☎095-818-1105
10:30	約40分	④常盤棧橋	チャーター可要相談 伊王島港経由	軍艦島コンシェルジュ ☎095-895-9300
13:00	約40分	②大波止棧橋		やまさ海運(株) ☎095-822-5002
13:40	約50分	③常盤2号棧橋	チャーター可要相談	㈱シーマン商会 ☎095-818-1105
13:40	約40分	④常盤棧橋	チャーター可要相談 伊王島港経由	軍艦島コンシェルジュ ☎095-895-9300
14:00	約60分	①元船棧橋	高島見学付	軍艦島クルーズ ☎095-827-2470
15:00	約15分	⑤野母崎野々串港 ※今秋ノモン長崎前棧橋に変更予定	チャーター可要相談	馬場広徳 ☎090-8225-8107

【軍艦島までの船発着場所】



軍艦島デジタルミュージアム

所 長崎市松が枝町5-6
交 大浦天主堂電停から徒歩1分
時 9:00~17:00(最終入館16:30)
休 不定休
料 一般1,800円、中学生1,300円、小学生800円
幼児(3~6歳)500円、3歳未満無料
※団体割引あり
☎095-895-5000

軍艦島をデジタル技術で再現したミュージアム。全長約30mの巨大スクリーンをはじめ、地上から海底の探検現場までの道のりを再現したCG映像、プロジェクト・ジオラマなど軍艦島を最新の技術で体感することができる。



世界でも類を見ない長崎のキリスト教信仰の歴史

長崎と天草地方の潜伏キリシタン関連遺産

「長崎と天草地方の潜伏キリシタン関連遺産」は、17世紀から19世紀の2世紀以上にわたる、キリスト教禁教政策の下で密かに信仰を伝えた人々の歴史を物語る他に例を見ない遺産群です。この価値を伝える大切な資産として、長崎市では「大浦天主堂」のほか、「外海の出津集落」、「外海の大野集落」が選ばれています。

大浦天主堂 国宝 現存する日本最古の教会

国宝にも指定されている大浦天主堂は、中世のヨーロッパ建築を代表するゴシック調の教会で、現存する木造教会では日本最古。正式名は「日本二十六聖殉教者聖堂」として1597年に殉教した日本二十六聖人への祈りを捧げるために建てられたものです。江戸時代のキリスト教禁教令のもと、1865(慶応元)年潜伏していた信徒が信仰を告白した「信徒発見」の舞台として世界的にも名高い教会堂です。
2018年4月大浦天主堂敷地内に「キリシタン博物館」が開館しました。



住 長崎市南山手町5-3 ☎095-823-2628
開 8:00~18:00(ただし17:45までに入堂) 休なし
料 大人1,000円 中・高校生400円 小学生300円
※キリシタン博物館入場料含む
団体30人以上(大人900円 中・高校生300円 小学生200円)
交 長崎駅前電停から路面電車乗車、大浦天主堂下電停下車後徒歩4分 所要時間約20分

出津教会堂と関連施設

出津教会堂 国指定重要文化財 ド・ロ神父が建てた白亜の教会

1882(明治15)年にド・ロ神父の設計・指導のもと建てられた教会です。現在の鐘は教会100周年を記念してイタリアから取り寄せたもので、朝夕に美しい鐘の音を谷間一帯に響かせています。



住 長崎市西出津町2602 開 9:00~17:00
休 ミサ、冠婚葬祭時には入館不可の場合もあります。不定期に閉まっている場合もあります。料 無料
交 長崎駅前バス停から長崎バス「板の浦」行き乗車、出津文化村前バス停下車後徒歩15分 所要時間約80分



旧出津救助院 国指定重要文化財

ド・ロ神父が地域の人々を困窮から救うため、私財を投じて設立した授産・福祉施設です。授産場の他に、マカロニ工場などの施設があります。

住 長崎市西出津町2696-1 ☎0959-25-1002
開 火~土曜9:00~17:00 日曜日・8/15・11/7・12/25 11:00~17:00
休 月曜日(祝日の場合は翌日)、12月29日~1月6日
料 大人300円 中・高校生200円 小学生150円
交 長崎駅前バス停から長崎バス「板の浦」行き乗車、出津文化村前バス停下車後徒歩10分 所要時間約75分

ド・ロ神父記念館 国指定重要文化財

1885(明治18)年にド・ロ神父が飼網工場として設計、施工したもので、神父がこの地で行った様々な事業に関する品物が収められています。

住 長崎市西出津町2633 ☎0959-25-1081
開 9:00~17:00 休 12月29日~1月3日
料 大人300円 小・中・高校生100円(外海歴史民俗資料館の入館料を含む)
交 長崎駅前バス停から長崎バス「板の浦」行き乗車、出津文化村前バス停下車後徒歩10分 所要時間約75分

大野教会堂 国指定重要文化財 伝統技術と西洋技術の融合「ド・ロ壁」

1893(明治26)年、ド・ロ神父により大野地区26戸の信者のために出津教会の巡回教会として建てられました。海外地区の伝統的な石積み技術に、ド・ロ神父によりもたらされた西洋の技術が融合した「ド・ロ壁」と呼ばれる石壁が独特の外観を作り出しています。



住 長崎市下大野町2619 ※入館はできません
交 長崎駅前バス停から長崎バス「板の浦」行き乗車、大野バス停下車後徒歩10分 所要時間約90分

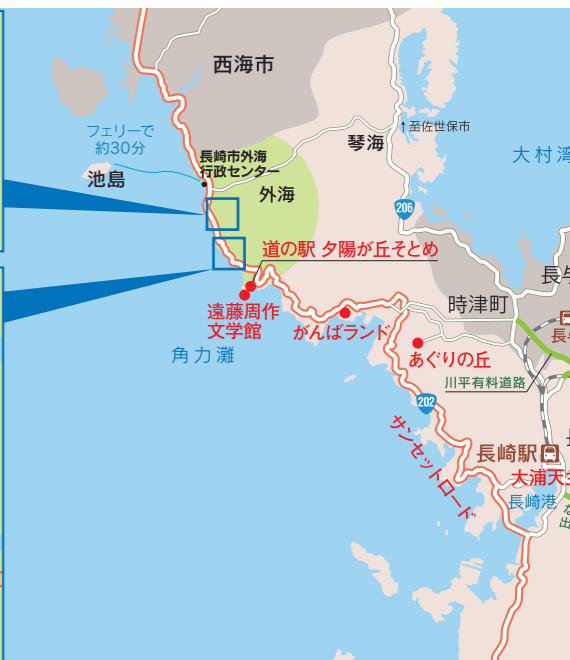

※出津教会堂、大野教会堂については、事前に「長崎の教会群インフォメーションセンター」(095-823-7650)へお問い合わせください。

アニメの聖地を巡る

訪れてみたい日本のアニメ聖地88「色づく世界の明日から」

アニメーツリズム
協会認定



©色づく世界の明日から製作委員会

物語の始まりは数十年後の長崎

日常の中に小さな魔法が残るちょっと不思議な世界。主人公の月白瞳美は17歳。魔法使い一族の末裔。幼い頃に色覚を失い、感情の乏しい子になった。そんな瞳美の将来を憂えた魔法使いの祖母・月白琥珀は魔法で瞳美を2018年へ送り出す。突然、見知らぬ場所に現れとまどう瞳美の視界に鮮烈な色彩が飛び込んでくる…。

劇中の場面と、モデルとなったロケーションを比べてみよう
◆詳しくはこちら



12 聖地巡りにレンタサイクルを

カフェ・宿・レンタサイクルが揃った旅の拠点「ROUTE」



レンタサイクル
ならこちら

宿泊者以外の方でもレンタサイクルを利用できます。長崎の旅をココからはじめてみませんか？

所 長崎市西坂町 5-14 ☎ 095-895-8965



カフェ
長崎の旬素材を使った手作りメニューの他、ドリンク・デザートメニューも豊富。ケータリング/テイクアウトも。
時 金～日 11:30-18:00



STAY -Petit HOSTEL-
キャビンルーム/ファミリールームでリラックス。ひとり旅もグループ旅も自由に楽しんで。
時 | IN: 14:00-20:00
OUT: 10:00



レンタサイクル
時 9:00-18:00 不定休
料 3時間プラン1200円～
1日プラン 1800円～
2日プラン 2800円～

ドラマ・映画のゆかりの地を訪ねる

連続テレビ小説「エール」ゆかりの地

2020年度前期放送のNHK連続テレビ小説「エール」は、2020年3月30日から11月27日まで、作曲家 古関裕而と妻・金子をモデルに生涯をフィクションとして描いたドラマです。ドラマの主人公、古山裕一は、戦時歌謡で一世を風靡しますが、戦後、自分の曲が若者を戦場に駆り立てたことを負い目を感じ、作曲活動から離れます。苦悩する日々、永田武(史実:永井隆)博士の著書「長崎の鐘」と出会い、長崎を訪れます。長崎の地で希望を見出した裕一は、名曲「長崎の鐘」を作曲します。



浦上天主堂

永井博士が原爆被爆後の瓦礫の中から見つけた鐘は「長崎の鐘」と呼ばれ、再建した浦上天主堂で、今も時を告げています。※教会は信者の皆さんにとって大切な祈りの場です。見学の際は教会でのマナーをよく守り、お互いが気持ちよく過ごせるよう心がけましょう。

所 長崎市本尾町 1-79
時 9:00～17:00
料 無料
問 長崎巡礼センター ☎095-893-8763



如己堂

如己堂は、永井隆博士の病室兼書斎です。原爆で無一文となった浦上の人々が博士のために建てたこの建物は「己の如く隣人を愛せよ」という意味から「如己堂(にょこどう)」と名付け2人の子ども達と共に暮らしました。

永井隆博士が記した著書のテーマは原爆、人間、愛、平和…いずれも博士自らの体験をもって後世に伝えておきたいと願ったメッセージ性に富んだ作品ばかりで、なかでも「長崎の鐘」「この子を残して」は名高い作品です。



永井隆記念館

古関裕而氏に大きな影響を与えた、永井隆博士を偲ぶ施設です。史実で2人が出会うことはありませんが、手紙を通じた2人の交流や博士の没後、古関氏が長崎を訪れた際の画像や資料が残されています。

所 長崎市上野町 22-6
時 9:00～17:00
料 大人100円 小・中・高生 無料
問 ☎095-844-3496

映画「天外門」ゆかりの地



©2020映画「五代友厚」製作委員会

五代が龍馬と出会った場所は長崎でした。

江戸末期、ペリー来航に震撼した日本の片隅で、新しい時代の到来を敏感に察知した若き四人の青年武士が全速力で駆け抜ける――五代才助(後の友厚、三浦春馬)と坂本龍馬(三浦翔平)。二人はなぜか、大勢の侍に命を狙われている。日本の未来を遠くまで見据える二人の人生が、この瞬間重なり始める。攘夷か、開国か――

長崎市内で
美景の撮影



1857年 長崎
出島の扇形の形状が再現されています。



中島川と眼鏡橋。町家が庶民の暮らしを偲ばせます。



かつて、青年たちが志に胸を熱くした海軍伝習所は、現在では石碑を残すのみとなっています。

物語で登場する名所
◆詳しくはこちら

